

Båndlandelisten

Selvbetjeningsopdatering
Version 1.1 – opdateret december 2020

Forord

Båndlandelisten har været administreret af OZ1ACB, Allis i en menneskealder. Via ide fra OZ0J, Jørgen og OZ1BV, Brian er båndlandelisten nu blevet en selvbetjeningsliste, hvor man selv kan angive egne data, når det passer en.

Der laves stadig en frist hvert kvartal, dog er fristen rykket så det passer med kvartalets udløb i et kalenderår. Dvs. at fristen er **31. marts, 30. juni, 30. september og 31. december** hvert år. Resultatet **31. december** tæller til vandrepokalene.

LÆS VENLIGST INTRODUKTIONSSIDEN GRUNDIGT FØR DU STARTER

Alle operationer med båndlandelisten kræver Internetadgang

Ændringslog

Version 1.1

Tilføjelse om problemer med førstegangs e-mail
Eksport af båndlandelisten til Excel (csv fil) (ny side)
Ændring af "log ud"
Visning af data ud fra "alder" (ny side)

Båndlandelisten

Selvbetjeningsopdatering
Version 1.1 – opdateret december 2020

INDHOLDSFORTEGNELSE

Du kan klikke på [den blå tekst](#) med understregning for at komme til den pågældende side. Der er længere nede i manualen også tekst med [blå understreget tekst](#). Her kan du klikke og komme det det menupunkt, som der er henvist til

Introduktion	3
Oprettelse	4
Log ind på båndlandelisten	6
Indtastning af data	7
Båndlandelisten	10
Forældede data (advarsel med gult og rødt kort)	11
Eksport af data til Excel	12
Glemte kode	13
Skift kode	14
Fjernelse fra listen	15

Båndlandelisten

Selvbetjeningsopdatering
Version 1.1 – opdateret december 2020

Introduktion

(læs venligst denne side grundigt før start)

- Din seneste opdatering af båndlandelisten sendt til OZ1ACB på e-mail senest 10. marts 2020 el.l. er overført til <https://ddxg.dk/dxbandcountry/>
- Du **SKAL** bruge **SAMME** call som på listen, hvis du vil opdatere dine data.
- Listen viser altid indeværende kvartal dvs. frem til 30. juni 2020 er det 2. kvartal af 2020, der vises. 1. juli 2020 skifter listen automatisk til 3. kvartal 2020.
- Du kan opdatere listen lige så mange gange, du vil hen over året.
- Resultaterne til vandrepokalerne er forbedringen mellem 31. december i 2 efterfølgende år, fx. forbedringen fra 31. december 2020 og 31. december 2021. I 2020 er det forbedringen mellem listen udarbejdet af OZ1ACB i december 2019 og 31. december 2020.
- Du vil få en e-mail fra norepy@ddxg.dk. E-mailen indeholder et link, hvor du skal aktivere din bruger første gang, du opretter dig på <https://ddxg.dk/dxbandcountry/> Det har vist sig, at den e-mail kan lande i dit eller din Internet udbyders SPAM filter. **DU SKAL KUN BRUGE DENNE E-MAIL EN GANG PR. CALL.** Derefter kan du slette e-mailen.
OBS der KAN være problemer med at få e-mail fra denne e-mail adresse. Hvis du ikke kan komme på efter 24 timer, så [kontakt](#) OZ4ZT, Willy eller OZ0J, Jørgen, som åbner din adgang.
- Du skal bruge dit **CALL** ikke din e-mail adresse ved login – **hver gang**.

Ovenstående er udførligt beskrevet i de efterfølgende sider.

Har du problemer, så kontakt gerne OZ4ZT på oz4zt@wiland.dk eller OZ0J på oz0j@oz0j.dk

Båndlandelisten

Selvbetjeningsopdatering
Version 1.1 – opdateret december 2020

Oprettelse

For at du kan indberette til listen, skal du være oprettet. For at du kan blive oprettet, skal du bruge en gyldig e-mailadresse.

1. besøg <https://ddxg.dk/dxbandcountry/>

VIGTIGT står du på listen allerede, så **SKAL** du bruge samme call igen ved oprettelse.

Klik på knappen **Log ind** øverst til venstre

2. Klik på **Opret dig** på den næste side

Kaldesignal:

E-mail:

Gentag e-mail:

Adgangskode:

Gentag kode:

3. udfyld

Kaldesignal skal være det call, du ønsker at få vist på båndlandelisten.

VIGTIGT står du på listen allerede, så **SKAL** du bruge samme call igen.

E-mail skal være en gyldig e-mailadresse, da du får en e-mail om, at du skal bekræfte din oprettelse.

Adgangskode skal angives – husk samme adgangskode i begge felter.

klik på **Opret mig**

Båndlandelisten

Selvbetjeningsopdatering

Version 1.1 – opdateret december 2020

4. du skulle helst få et billede som dette

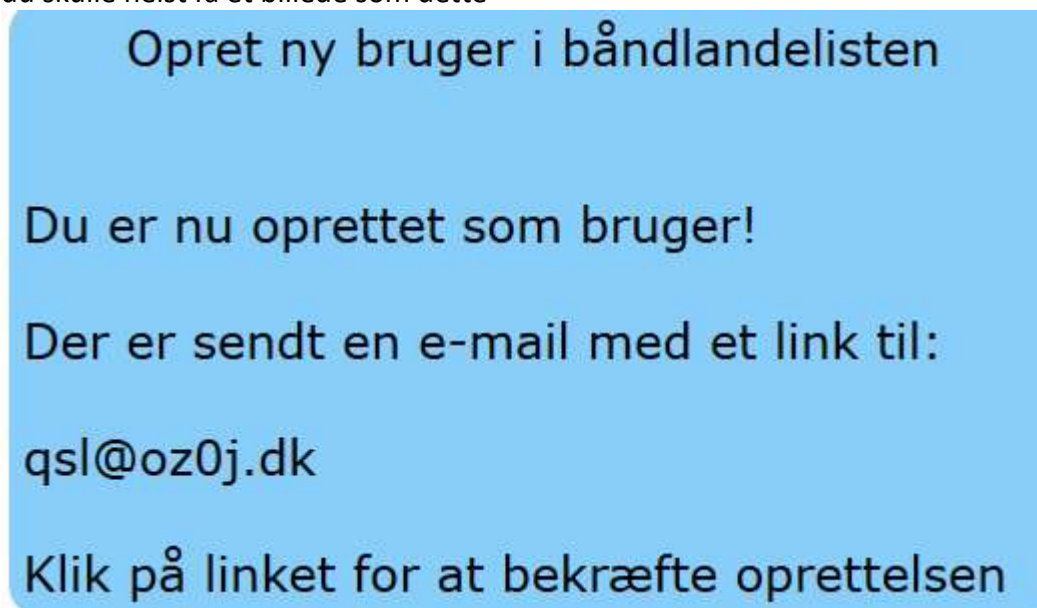

5. I din indbakke får du nu en e-mail som denne



Service-email fra DDXG <NoReply@ddxg.dk>

Til qsl@oz0j.dk

Hej 5Q2T

Du er nu oprettet. For at aktivere din konto skal du klikke på dette link:

<https://ddxg.dk/dxbandcountry/activateuser.aspx?guid=ec0bcb76-fd10-47b0-b078-3709bc3540a1>

Vy 73 de DDXG

6. Klik på linket i din e-mail, og du skulle meget gerne få en besked som denne

**Du er nu aktiveret og kan logge på.
Klik ok og du kommer til login siden.**

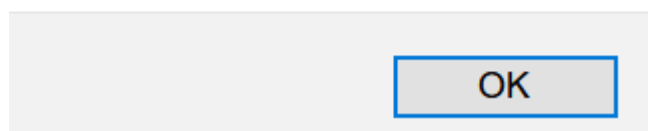

Tillykke du er nu oprettet som bruger på båndlandelisten, og du kan indtaste eller opdatere dine data, efter at du er logget ind med det call og det kodeord, du har valgt.

Kom tilbage til hjemmesiden via <https://ddxg.dk/dxbandcountry/>

Båndlandelisten

Selvbetjeningsopdatering
Version 1.1 – opdateret december 2020

Log ind på båndlandelisten

For at kunne indtaste data til båndlandelisten, så skal du være logget på.

Log ind i båndlandelisten

Kaldesignal:

Adgangskode:

- 1.
2. udfyld det CALL, du brugte ved [oprettelsen](#), og angiv den adgangskode, du indtastede ved oprettelsen som bruger.

BEMÆRK DET SKAL VÆRE CALL IKKE E-MAIL ADRESSE!!!

VIGTIGT står du på listen allerede, så **SKAL** du bruge samme call igen.

3. Har du glemt din adgangskode, så klik [her](#) for en vejledning
4. Ønsker du at skifte kode, så klik [her](#) for en vejledning

Når du er logget ind, så vil du få vist et billede som dette (hele siden er ikke vist her)

5Q2T								
Bånd	Mixed		CW		SSB		DIGI	
	W	C	W	C	W	C	W	C
160m								

Hvis du stod på listen pr. 10. marts 2020, så vil dine tal være udfyldt allerede.
Øverst vil dit call stå, og nedenunder står dine data. Fortsæt til [indtastning af data](#).

Båndlandelisten

Selvbetjeningsopdatering
Version 1.1 – opdateret december 2020

Indtastning af data

Før du kan indtaste dine data, skal du være oprettet som bruger. Se [her](#) hvordan
Og du skal også være logget ind. Se [her](#) hvordan

Når du er logget ind, vil du få dette billede (kun vist delvist på denne side)

Har du stået på båndlandelisten pr. 10. marts 2020, vil dine data pr. denne dato være udfyldt allerede.

5Q2T								
Bånd	Mixed		CW		SSB		DIGI	
	W	C	W	C	W	C	W	C
160m								
80m								
40m								

Øverst står det call, som vil blive vist på båndlandelisten.

Den mørkeblå linje er overskrifter til kolonnerne nedenunder. DIGI er summen af alle DIGI/DATA modes incl. SSTV.

W = Worked dvs. kørte DXCC pr. bånd

C = Confirmed dvs. bekræftede DXCC pr. bånd

I de grå felter  angiver du dine tal fra dit logprogram. Kravene er følgende:

Der kan ud for hvert bånd **max.** angives 340 svarende til de gyldige DXCC'er pr. 1. marts 2020.

Du kan nøjes med at angive dine data i **enten** Worked **eller** Confirmed

Hvis du angiver data i **både** Worked **og** Confirmed, så kan tallet i Confirmed ikke overstige tallet i Worked (se **FEJLMEDDELELSE på næste side**).

TIP Du kan bruge din tabulator (tasten til venstre for Q) på dit tastatur til at hoppe til næste felt. Feltet "hopper" lodret, dvs. 160 meter -> 80 meter -> 40 meter osv. Efter 10 meter hopper du til 160 meter i næste kolonne.

Båndlandelisten

Selvbetjeningsopdatering
Version 1.1 – opdateret december 2020

FEJLMEDDELELSE

Confirmed (C) må ikke være højere end Worked (W)

OK

I forbindelse med indtastning kan du få denne fejl. Den kommer hvis du:

- får indtastet et tal i kolonnen W, som er mindre en tallet i kolonnen C for **SAMME** bånd
- får indtastet et talt i kolonne C, som er højere end tallet i kolonne W for **SAMME** bånd

Eksempel:

Fra tidligere lister har du 75 **Worked** og 74 **Confirmed** DXCC på 160M. Nu retter du så 75 **Worked** til 73 **Worked**, og så får du fejlen som vist ovenfor.

Tilsvarende vil du få samme boks, hvis du bytter om på **Worked** og **Confirmed**, så du taster 74 **Worked** og 75 **Confirmed**.

BEMÆRK tallet i **Confirmed** bliver slettet, hvis det er større end tallet i **Worked**.

I bunden har siden har du dette billede

Ny total	1970	1929	1702	1620	1307	1234	1248	1142
Gemt total	1970	1929	1702	1620	1307	1234	1248	1142

> Gem det indtastede < Gå til oversigten Gå til admin siden

Ny total er sammentællingen af det indtastede. Siden lægger selv sammen.

Gemt total er seneste gemte indtastning

> Gem det indtastede <

gemmer din indtastning, så "Ny total" og "Gemt total" bliver ens.

Båndlandelisen

Selvbetjeningsopdatering
Version 1.1 – opdateret december 2020

Glemmer du at klikke på **> Gem det indtastede <**, så får du denne box

Du har ikke gemt dine indtastninger. Er du sikker på at du vil gå til oversigten uden at gemme dem?

OK

Annuller

Klikker du på **OK** så går du ud af siden uden at have gemt data. Du skal så logge på igen, og taste dine data på ny.

Gå til admin siden

er for administratorerne. Primær administrator er OZ4ZT, Willy, som kan kontaktes på oz4zt@wiland.dk.

I bunden er der lidt information, som også er beskrevet ovenfor

- **W** = Worked (kørte) og **C** = Confirmed (bekræftede)
- Din sidste opdatering fandt sted: **09-04-2020 07:38**
- Sidste frist for dette skema er **30. juni**.
- Du behøver ikke udfylde **W**, men gør du så:
- Udfyld **W** før **C** for hvert bånd/mode (**C** må ikke være større end **W**)
- Du kan med fordel bruge tabulatortasten til at hoppe til næste felt

Din sidste opdatering (gemt) vises her i linje 2

Tredje linje her vises fristen for næste officielle udgivelse.

Når har gemt, så klik på **Gå til oversigten**

LOG UD

Du kan vælge at klikke på **Log ud**, før du går til oversigten. Gør du ikke det, så bliver du automatisk logget ud, når du forlader siden eller lukker din internet browser.

Du har nu angivet dine data, og du kommer over til oversigten for alle calls

Dit call vil være vist med grønt

OZ1CWH	41 (32)	91 (74)	253 (213)	235 (197)	321 (296)	302 (278)	286 (209)	253 (209)	252 (214)	2035 (1724)	Mixed
OZ0J	75 (72)	142 (135)	251 (243)	240 (231)	297 (294)	278 (274)	263 (261)	219 (216)	239 (236)	2004 (1962)	Mixed
OZ4VW	70 (62)	169 (152)	230 (210)	177 (158)	314 (312)	231 (196)	303 (295)	194 (164)	275 (271)	1963 (1820)	Mixed

Båndlandelisten

Selvbetjeningsopdatering
Version 1.1 – opdateret december 2020

Båndlandelisten

Båndlandelisten er blevet lidt mere læselig i toppen, og der er kommet et par ”knapper” i forhold til den statiske udgave.

9 Bånd / landelisten - Aktuelle kvartal

Listen viser kørte og (bekræftede) lande, samt om landene er kørt på Mixed, CW, SSB eller DIGI mode.

Log ind her logger du ind. Se vejledning [her](#).

Marker call indtast dit call for at finde dig selv på listen

OZ0J 72 (68) 134 (127) 242 (231) 231 (227) 292 (290) 276 (272) 261 (260) 220 (217) 242 (237) 1970 (1929) Mixed

Klik på **Fjern markering** for at fjerne den grønne markering.

TIP Har du opdateret dine data og gemt dine data på forrige side, så vil du automatisk være markeret med grøn, når du kommer tilbage til denne oversigt.

Se historiske data Her kan du se gamle lister, den ældste er p.t. 1. kvartal 2019

Om listen Her vises den tekst, der i den gamle liste var i bunden. Den tilrettes efter behov af administrationen

Pokaler Her findes listen over, hvem der har fået pokalerne gennem tiden. Efter DDXG årsmøde opdateres listen med seneste vinder.

Eksporter CSV Mulighed for at eksportere data fra siden til Excel. Det gælder også historiske kvartaler.

Yderst til højre er datoen for, hvornår du senest har opdateret dine data.

Båndlandelisten

Selvbetjeningsopdatering
Version 1.1 – opdateret december 2020

Forældede opdateringer (gult og rødt kort)

Afhængig af hvor ofte du optager dine data på båndlandelisten, så vil du komme ud for et par advarsler i form af "gult kort" og "rødt kort".

Yderst til højre på båndlandelisten har du seneste opdatering på dit og andres indberetningen.

Opdateret
03-10-2019
01-12-2019
04-12-2019

Øverste dato er vist med rød farve, hvilket betyder, at er mere end 14 måneder gammel

De 2 nederste datoer er vist med gul farve, hvilket betyder, at er mere end 12 måneder gammel

Du bliver automatisk fjernet fra listen 15 måneder efter din seneste opdatering. Dette sker uden varsel. Dit login og dine brugerdata bevares, dog skal du have ændringer i dine båndlande, før du igen kan komme på listen.

Båndlandelisten

Selvbetalingsopdatering
Version 1.1 – opdateret december 2020

Eksport af data fra båndlandelisten

Det er nu muligt at eksportere båndlandelisten til Excel som csv fil.

Aktuelle data

Eksporter CSV

Klik på **Eksporter CSV** og der vil dannes en CSV-fil, der hedder " DDXG_dxbandcountry_2020-12-06.csv" hvor datoen automatisk ændre sig til aktuel dato.

Historiske kvartaler

Eksporter CSV

Klik på **Eksporter CSV** og der vil dannes en CSV-fil, der hedder " DDXG_dxbandcountry_History_2020_3K.csv" hvor 2020_3K er år og kvartalet i året (her vist som 3. kvartal i 2020)

Båndlandelisten

Selvbetjeningsopdatering
Version 1.1 – opdateret december 2020

Glemt kode

Har du glemt din kode, så kan du få tilsendt igen til den e-mailadresse, som du oprettede dig under.

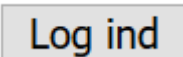
1. gå til <https://ddxg.dk/dxbandcountry/>
2. Klik på 
3. Udfyld dit kaldesignal i  og klik på 
4. Du får nu en e-mail med den kode, du oprettede dig under.

Har du problemer, så kontakt OZ4ZT, Willy på oz4zt@wiland.dk alternativt OZ0J, Jørgen på oz0j@oz0j.dk

Båndlandelisten

Selvbetjeningsopdatering
Version 1.1 – opdateret december 2020

Skift kode

Ønsker du at skifte dit kodeord, så gør du følgende.

1. gå til <https://ddxg.dk/dxbandcountry/>

2. Klik på **Skift kode**

Log ind i båndlandelisten

Kaldesignal:

Nuværende kode:

Ny adgangskode:

Gentag kode:

Skift min adgangskode **Fortryd**

3. **Kaldesignal:** Det kaldesignal, du er oprettet med på listen
Nuværende kode: Den kode, du har i dag (har du glemt den så følg vejledningen på forrige side)
Ny adgangskode: indtast ny adgangskode
Gentag kode: den nye adgangskode igen
4. klik på **Skift min adgangskode**

Er du kommer herind ved en fejl, eller ønsker du alligevel ikke at ændre kode, så klik på **Fortryd** eller luk vinduet.

Har du problemer, så kontakt OZ4ZT, Willy på oz4zt@wiland.dk

Båndlandelisen

Selvbetjeningsopdatering
Version 1.1 – opdateret december 2020

Fjernelse fra listen

Du fjernes automatisk fra listen, hvis du ikke har opdateret dig seneste 15 måneder. **Det er ikke nok at klikke på , du skal aktivt vise, at du har ændringer.** Det kunne fx være et nyt båndland eller et nyt bekræftet båndland.

Hvis du selv ønsker at blive fjernet af listen, så kontakt OZ4ZT, Willy på oz4zt@wiland.dk alternativt OZ0J, Jørgen på oz0j@oz0j.dk

Silent Key bliver fjernet i det omfang, OZ1ACB og/eller OZ4ZT får besked herom.